

РОДИТЕЛЬСКИЙ КОНТРОЛЬ

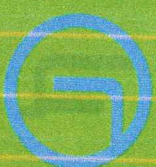

ПИТАНИЯ ДЕТЕЙ

В ШКОЛЕ



РЕЖИМ ПИТАНИЯ:

- ИНТЕРВАЛЫ МЕЖДУ ЗАВТРАКОМ, ОБЕДОМ И УЖИНОМ НЕ МЕНЕЕ 3,5-4 ЧАСА
- ВРЕМЯ НА ПРИЕМ ПИЩИ НЕ МЕНЕЕ 20 МИНУТ



- СООТВЕТСТВИЕ РЕАЛИЗУЕМЫХ БЛЮД МЕНЮ
- САНИТАРНО-ТЕХНИЧЕСКОЕ СОДЕРЖАНИЕ ОБЕДЕННОГО ЗАЛА
- УСЛОВИЯ ДЛЯ СОБЛЮДЕНИЯ ЛИЧНОЙ ГИГИЕНЫ ДЕТЬМИ (НАЛИЧИЕ МЫЛА, ПОЛОТЕНЕЦ, РАКОВИНЫ С ПОДВОДОМ ГОРЯЧИЙ И ХОЛДОДНОЙ ВОДЫ ЧЕРЕЗ СМЕСИТЕЛЬ, САНИТАЙЗЕР)
- НАЛИЧИЕ И СОСТОЯНИЕ САНИТАРНОЙ ОДЕЖДЫ СОТРУДНИКОВ
- НАЛИЧИЕ ДОКУМЕНТОВ, ПОДТВЕРЖДАЮЩИХ БЕЗОПАСНОСТЬ ПРОДУКТОВ
- ВКУСОВЫЕ ПРЕДПОЧТЕНИЯ ДЕТЕЙ И УДОВЛЕТВОРЕННОСТЬ АССОРТИМЕНТОМ
- ИНФОРМИРОВАНИЕ ДЕТЕЙ И ВЗРОСЛЫХ О ЗДОРОВОМ ПИТАНИИ



ВАЖНО! РОДИТЕЛЬСКИЙ КОНТРОЛЬ ОСУЩЕСТВЛЯЕТСЯ В ФОРМЕ АНКЕТИРОВАНИЯ РОДИТЕЛЕЙ И ДЕТЕЙ

РОДИТЕЛЬСКИЙ КОНТРОЛЬ ЗА ОРГАНИЗАЦИЕЙ ШКОЛЬНОГО ПИТАНИЯ

НА ЧТО ОБРАТИТЬ ВНИМАНИЕ?



Соответствие блюд
утверждённому меню



Наличие протоколов
лабораторных
исследований контроля
качества и безопасности
поступающих продуктов
и выпускаемых блюд



Санитарно-техническое
состояние столовой,
включая мебель и посуду



Удовлетворённость детей
ассортиментом
и качеством блюд



Соблюдение детьми правил
личной гигиены
(мытьё рук перед
приёмом пищи)



Объём несъеденных остатков,
причины отказа от конкретных блюд



Состояние санитарной
одежды работников
пищеблока
(халат, фартук,
головной убор,
рабочая обувь)



Качество информирования
родителей и детей
о здоровом питании

ЗАПРЕЩЕНО ИСПОЛЬЗОВАТЬ В ШКОЛЬНОМ ПИТАНИИ:



Продукты домашнего
изготовления



Макароны по-флотски (с мясным
фаршем), макароны с рубленным
яйцом, яичница-глазунья



Мясо диких животных,
яйца и мясо
водоплавающих птиц



Жгучие приправы (уксус,
горчица, хрен, перец острый)

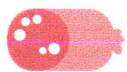

Зельцы, кровяные, ливерные,
сырокопчёные колбасы,
заливные блюда, студни,
форшмак из сельди



Острые соусы, кетчупы, майонез,
маринованные овощи и фруктам

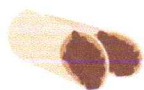

Грибы, сало, маргарин,
паштеты, блинчики с мясом
или творогом



Кремовые кондитерские изделия
(пирожные, торты)



Жареные во фритюре
пищевые продукты и изделия



Арахис, карамель,
в том числе леденцовая



Окрошки и холодные супы



Газированные напитки,
энергетики, натуральный кофе,
квас, кумыс

Чек-лист родительского контроля за организацией школьного питания

- | | | | |
|--------------------------|--|--------------------------|--|
| <input type="checkbox"/> | Есть меню для всех возрастных групп и режимов работы школы | <input type="checkbox"/> | Есть приказ о создании и порядке работы бракеражной комиссии |
| <input type="checkbox"/> | Вывешено цикличное меню (типовое меню на 10-14 дней) | <input type="checkbox"/> | От всех партий приготовленных блюд снимается бракераж (с записью в советующем журнале) |
| <input type="checkbox"/> | Вывешено ежедневное (фактическое) меню | <input type="checkbox"/> | За последний месяц были факты недопуска к реализации блюд или продуктов по результатам работы бракеражной комиссии |
| <input type="checkbox"/> | В меню нет повторов блюд в смежные дни | <input type="checkbox"/> | Предусмотрена организация питания детей с учётом особенностей здоровья (сахарный диабет, пищевые аллергии) |
| <input type="checkbox"/> | В меню нет запрещённых блюд и продуктов | <input type="checkbox"/> | Уборка помещений проводится после каждого приёма пищи |
| <input type="checkbox"/> | Количество приёмов пищи в цикличном меню соответствует режиму работы школы | <input type="checkbox"/> | В столовой обнаружены насекомые, грызуны или следы их жизнедеятельности |
| <input type="checkbox"/> | Есть условия для соблюдения детьми правил личной гигиены (доступ к раковинам, мылу, средствам для сушки рук) | | |
| <input type="checkbox"/> | Выявлены замечания к соблюдению детьми правил личной гигиены | | |
| <input type="checkbox"/> | Выявлены факты исключения или замены отдельных блюд при сравнении фактического меню с утверждённым | | |
| <input type="checkbox"/> | Выявлены факты выдачи детям остывшей пищи | | |

Итоги проверок обсуждаются на общеродительских собраниях и могут явиться основанием для обращений в адрес администрации школы, её учредителя и оператора питания, государственных органов контроля (надзора).

ВАЖНО!

Порядок проведения мероприятий по родительскому контролю за организацией питания обучающихся (в том числе доступ родителей в столовую школы), регламентируется локальным нормативным актом школы.

Подготовлено в соответствии с методическими рекомендациями МР 2.4.0180-20 "Родительский контроль за организацией питания детей в общеобразовательных организациях"

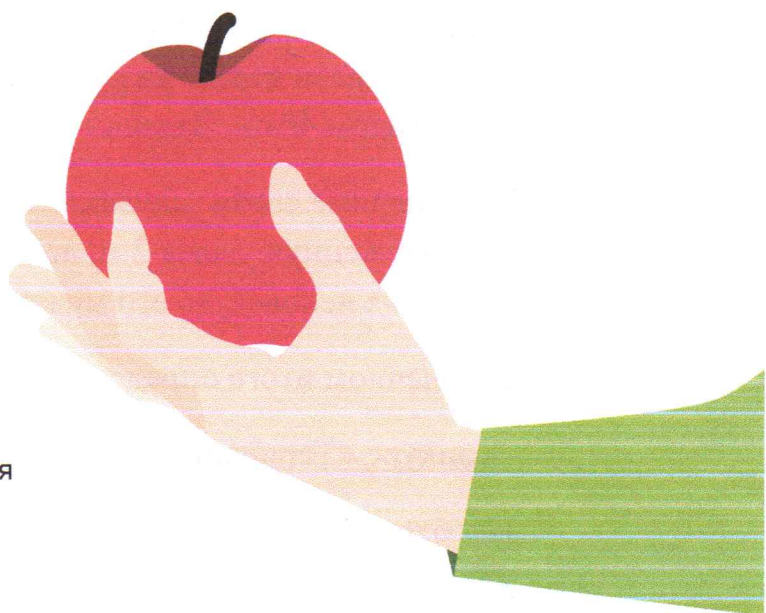



РОДИТЕЛЬСКИЙ КОНТРОЛЬ ЗА ОРГАНИЗАЦИЕЙ ШКОЛЬНОГО ПИТАНИЯ

СЛЕДУЕТ ОБРАТИТЬ ВНИМАНИЕ НА:



СООТВЕТСТВИЕ РЕАЛИЗУЕМЫХ БЛЮД УТВЕРЖДЕННОМУ МЕНЮ



САНИТАРНО-ТЕХНИЧЕСКОЕ СОДЕРЖАНИЕ ПОМЕЩЕНИЯ ДЛЯ ПРИЕМА ПИЩИ, СОСТОЯНИЕ ОБЕДЕННОЙ МЕБЕЛИ, СТОЛОВОЙ ПОСУДЫ



УСЛОВИЯ СОБЛЮДЕНИЯ ПРАВИЛ ЛИЧНОЙ ГИГИЕНЫ ДЕТЬМИ



НАЛИЧИЕ И СОСТОЯНИЕ САНИТАРНОЙ ОДЕЖДЫ У СОТРУДНИКОВ, ОСУЩЕСТВЛЯЮЩИХ РАЗДАЧУ ГОТОВЫХ БЛЮД (ЧИСТЫЙ ХАЛАТ ИЛИ ФАРТУК, ГОЛОВНОЙ УБОР, РАБОЧАЯ ОБУВЬ)



НАЛИЧИЕ ПРОТОКОЛОВ ЛАБОРАТОРНЫХ ИССЛЕДОВАНИЙ КОНТРОЛЯ КАЧЕСТВА И БЕЗОПАСНОСТИ ПОСТУПАЮЩЕЙ ПИЩЕВОЙ ПРОДУКЦИИ И ВЫПУСКАЕМЫХ ГОТОВЫХ БЛЮД



ВКУСОВЫЕ ПРЕДПОЧТЕНИЯ ДЕТЕЙ, УДОВЛЕТВОРЕННОСТЬ АССОРТИМЕНТОМ И КАЧЕСТВОМ БЛЮД (ПО РЕЗУЛЬТАТАМ ВЫБОРОЧНОГО ОПРОСА (АНКЕТИРОВАНИЯ) ДЕТЕЙ, С СОГЛАСИЯ РОДИТЕЛЕЙ)



ОБЪЕМ И ВИД ПИЩЕВЫХ ОТХОДОВ ПОСЛЕ ПРИЕМА ПИЩИ



ПРОВЕДЕНИЕ МЕРОПРИЯТИЙ ПО ИНФОРМИРОВАНИЮ РОДИТЕЛЕЙ И ДЕТЕЙ О ЗДОРОВОМ ПИТАНИИ

ПРОДУКТЫ, КОТОРЫЕ НЕ ДОПУСКАЮТСЯ ПРИ ОРГАНИЗАЦИИ ОБЩЕСТВЕННОГО ПИТАНИЯ В ШКОЛЕ:



ЛЮБЫЕ ПИЩЕВЫЕ ПРОДУКТЫ ДОМАШНЕГО (НЕ ПРОМЫШЛЕННОГО) ИЗГОТОВЛЕНИЯ



МЯСО ДИКИХ ЖИВОТНЫХ, ЯЙЦА И МЯСО ВОДОПЛАВАЮЩИХ ПТИЦ



ЗЕЛЦЫ, КРОВЯНЫЕ И ЛИВЕРНЫЕ, СЫРОКОПЧЕНЫЕ КОЛБАСЫ, ЗАЛИВНЫЕ БЛЮДА, СТУДНИ, ФОРШМАК ИЗ СЕЛЬДИ



ГРИБЫ, САЛО, МАРГАРИН, ПАШТЕТЫ И БЛИНЧИКИ С МЯСОМ И С ТВОРОГОМ



ЖАРЕНЫЕ ВО ФРИТЮРЕ ПИЩЕВЫЕ ПРОДУКТЫ И ИЗДЕЛИЯ



ОКРОШКИ И ХОЛОДНЫЕ СУПЫ



МАКАРОНЫ ПО-ФЛОТСКИ (С МЯСНЫМ ФАРШЕМ), МАКАРОНЫ С РУБЛЕННЫМ ЯЙЦОМ, ЯИЧНИЦА-ГЛАЗУНЯ



УКСУС, ГОРЧИЦА, ХРЕН, ПЕРЕЦ ОСТРЫЙ И ДРУГИЕ ЖГУЧИЕ ПРИПРАВЫ



ОСТРЫЕ СОУСЫ, КЕТЧУПЫ, МАЙОНЕЗ, МАРИНОВАННЫЕ ОВОЩИ И ФРУКТЫ



КРЕМОВЫЕ КОНДИТЕРСКИЕ ИЗДЕЛИЯ (ПИРОЖНЫЕ И ТОРТЫ)



АРАХИС, КАРАМЕЛЬ, В ТОМ ЧИСЛЕ ЛЕДЕНЦОВАЯ



КВАС, НАТУРАЛЬНЫЙ КОФЕ, ЭНЕРГЕТИКИ, ГАЗИРОВКА, КУМЫС



ЧЕК-ЛИСТ РОДИТЕЛЬСКОГО КОНТРОЛЯ ОРГАНИЗАЦИИ ГОРЯЧЕГО ПИТАНИЯ В ШКОЛЕ:

	ДА	НЕТ		ДА	НЕТ
1. ИМЕЕТСЯ ЛИ В ОРГАНИЗАЦИИ МЕНЮ ДЛЯ ВСЕХ ВОЗРАСТНЫХ ГРУПП И РЕЖИМОВ РАБОТЫ ШКОЛЫ?	<input type="checkbox"/>	<input type="checkbox"/>	9. ВЫЯВЛЯЛИСЬ ЛИ ФАКТЫ НЕ ДОПУСКА К РЕАЛИЗАЦИИ БЛЮД И ПРОДУКТОВ ПО РЕЗУЛЬТАТАМ РАБОТЫ БРАКЕРАЖНОЙ КОМИССИИ ЗА ПОСЛЕДНИЙ МЕСЯЦ?	<input type="checkbox"/>	<input type="checkbox"/>
2. ВЫВЕШЕНО ЛИ ЦИКЛИЧНОЕ МЕНЮ (ТИПОВОЕ МЕНЮ НА 10-14 ДНЕЙ) НА ДЛЯ ОЗНАКОМЛЕНИЯ РОДИТЕЛЕЙ И ДЕТЕЙ?	<input type="checkbox"/>	<input type="checkbox"/>	10. ПРЕДУСМОТРЕНА ЛИ ОРГАНИЗАЦИЯ ПИТАНИЯ ДЕТЕЙ С УЧЕТОМ ОСОБЕННОСТЕЙ ЗДОРОВЬЯ (САХАРНЫЙ ДИАБЕТ, ПИЩЕВЫЕ АЛЛЕРГИИ)?	<input type="checkbox"/>	<input type="checkbox"/>
3. ВЫВЕШЕНО ЛИ ЕЖЕДНЕВНОЕ (ФАКТИЧЕСКОЕ) МЕНЮ ДЛЯ ОЗНАКОМЛЕНИЯ РОДИТЕЛЕЙ И ДЕТЕЙ?	<input type="checkbox"/>	<input type="checkbox"/>	11. ПРОВОДИТСЯ ЛИ УБОРКА ПОМЕЩЕНИЙ ПОСЛЕ КАЖДОГО ПРИЕМА ПИЩИ?	<input type="checkbox"/>	<input type="checkbox"/>
4. В МЕНЮ ОТСУТСТВУЮТ ПОВТОРЫ БЛЮД В СМЕЖНЫЕ ДНИ?	<input type="checkbox"/>	<input type="checkbox"/>	12. ОБНАРУЖИВАЛИСЬ ЛИ В СТОЛОВОЙ НАСЕКОМЫЕ, ГРЫЗУНЫ ИЛИ СЛЕДЫ ИХ ЖИЗНЕДЕЯТЕЛЬНОСТИ?	<input type="checkbox"/>	<input type="checkbox"/>
5. В МЕНЮ ОТСУТСТВУЮТ ЗАПРЕЩЕННЫЕ БЛЮДА И ПРОДУКТЫ?	<input type="checkbox"/>	<input type="checkbox"/>	13. СОЗДАНЫ ЛИ УСЛОВИЯ ДЛЯ СОБЛЮДЕНИЯ ДЕТЬМИ ПРАВИЛ ЛИЧНОЙ ГИГИЕНЫ (ДОСТУП К РАКОВИНАМ, МЫЛУ, СРЕДСТВА ДЛЯ СУШКИ РУК)?	<input type="checkbox"/>	<input type="checkbox"/>
6. СООТВЕТСТВУЕТ ЛИ КОЛИЧЕСТВО ПРИЕМОВ ПИЩИ РЕГЛАМЕНТИРОВАННОЕ ЦИКЛИЧНЫМ МЕНЮ РЕЖИМУ РАБОТЫ ШКОЛЫ?	<input type="checkbox"/>	<input type="checkbox"/>	14. ВЫЯВЛЯЛИСЬ ЛИ ЗАМЕЧАНИЯ К СОБЛЮДЕНИЮ ДЕТЬМИ ПРАВИЛ ЛИЧНОЙ ГИГИЕНЫ?	<input type="checkbox"/>	<input type="checkbox"/>
7. ЕСТЬ ЛИ В ОРГАНИЗАЦИИ ПРИКАЗ О СОЗДАНИИ И ПОРЯДКЕ РАБОТЫ БРАКЕРАЖНОЙ КОМИССИИ?	<input type="checkbox"/>	<input type="checkbox"/>	15. ВЫЯВЛЯЛИСЬ ЛИ ПРИ СРАВНЕНИИ ФАКТИЧЕСКОГО МЕНЮ С УТВЕРЖДЕННЫМ МЕНЮ ФАКТЫ ИСКЛЮЧЕНИЯ ИЛИ ЗАМЕНЫ ОТДЕЛЬНЫХ БЛЮД?	<input type="checkbox"/>	<input type="checkbox"/>
8. ОТ ВСЕХ ЛИ ПАРТИЙ ПРИГОТОВЛЕННЫХ БЛЮД СНИМАЕТСЯ БРАКЕРАЖ (С ЗАПИСЬЮ В СОВЕТУЮЩЕМ ЖУРНАЛЕ)?	<input type="checkbox"/>	<input type="checkbox"/>	16. ИМЕЛИ ЛИ ФАКТЫ ВЫДАЧИ ДЕТЯМ ОСТЫВШЕЙ ПИЩИ?	<input type="checkbox"/>	<input type="checkbox"/>

ИТОГИ ПРОВЕРЕК ОБСУЖДАЮТСЯ НА ОБЩЕРОДИТЕЛЬСКИХ СОБРАНИЯХ И МОГУТ ЯВИТЬСЯ ОСНОВАНИЕМ ДЛЯ ОБРАЩЕНИЙ В АДРЕС АДМИНИСТРАЦИИ ШКОЛЫ, ЕЕ УЧРЕДИТЕЛЯ И ОПЕРАТОРА ПИТАНИЯ, ГОСУДАРСТВЕННЫХ ОРГАНОВ КОНТРОЛЯ (НАДЗОРА)

ВАЖНО!
ПОРЯДОК ПРОВЕДЕНИЯ МЕРОПРИЯТИЙ ПО РОДИТЕЛЬСКОМУ КОНТРОЛЮ ЗА ОРГАНИЗАЦИЕЙ ПИТАНИЯ ОБУЧАЮЩИХСЯ (В ТОМ ЧИСЛЕ ДОСТУП РОДИТЕЛЕЙ В СТОЛОВОЮ ШКОЛЫ), РЕГЛАМЕНТИРУЕТСЯ ЛОКАЛЬНЫМ НОРМАТИВНЫМ АКТОМ ШКОЛЫ